Stapler. Occasionen.
Lösungen.
Für Sie.

HKS Fördertechnik AG

Meyer Drehgabelklammer 5-0128G-EU gebraucht

Info
Marke: Meyer
Bauart: Drehgabelklammer
Modell: 5-0128G-EU
ISO-Klasse: 3
Fahrgestellnr: BA127620
Kommissionsnummer: A0381
Baujahr: 2016
Verfügbar ab: Burgdorf
Verkaufspreis: 7400 CHF

Technische Daten
Tragkraft: 2800 kg
Eigengewicht: 630 kg

max. Öffnungsbreite: 1610 mm
min. Öffnungsbreite: 320 mm
Vorbaumaß: 296 mm
Rückenbreite: 870 mm
Baubreite: 1100 mm
Eigenschwerpunkt: 231 mm
Zinkendicke: 45 mm
Zinkenlänge: 1200 mm
Zinkenbreite: 120 mm

Beschreibung
Zustand: Gut
Beschreibung: Öffnungsbereich IK:IK 320-1610

HKS Fördertechnik AG

Hauptsitz und Postadresse
Alti Ruedelfingerstrass 18
8460 Marthalen / Schweiz

Telefon +41 52 305 47 47
info@hks-stapler.ch

Zweigniederlassung
Kirchbergstrasse 130
3400 Burgdorf / Schweiz

hks-stapler.ch
staplerteile24.ch

Stapler. Occasionen. Lösungen. Für Sie.

HKS Fördertechnik AG

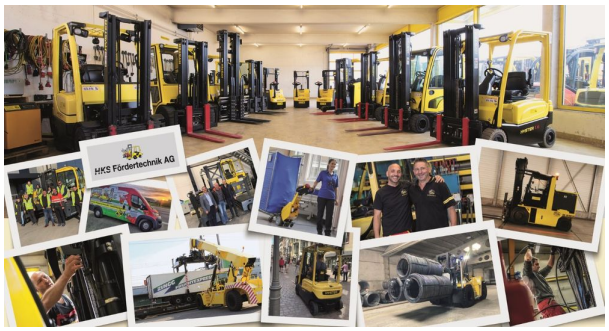

HKS Fördertechnik AG

Hauptsitz und Postadresse
Alti Ruedelfingerstrass 18
8460 Marthalen / Schweiz

Telefon +41 52 305 47 47
info@hks-stapler.ch

Zweigniederlassung
Kirchbergstrasse 130
3400 Burgdorf / Schweiz

hks-stapler.ch
staplerteile24.ch