Stapler. Occasionen.
Lösungen.
Für Sie.

HKS Fördertechnik AG

A.T.I.B. Zinkenverstellgerät 17FFA2C2016 gebraucht

Info
Marke: A.T.I.B.
Bauart: Zinkenverstellgerät
Modell: 17FFA2C2016
ISO-Klasse: 2
Fahrgestellnr: 6761
Kommissionsnummer: A0096
Baujahr: 1991
Verfügbar ab: auf Anfrage

Technische Daten
Tragkraft: 2500 kg
Eigengewicht: 108 kg
min. Öffnungsbreite: 920 mm
Vorbaumaß: 90 mm
Baubreite: 1160 mm
Eigenschwerpunkt: 38 mm
Zinkenlänge: 1150 mm

Beschreibung

Zustand: Gut

HKS Fördertechnik AG

Hauptsitz und Postadresse
Alti Ruedelfingerstrass 18
8460 Marthalen / Schweiz

Telefon +41 52 305 47 47
info@hks-stapler.ch

Zweigniederlassung
Kirchbergstrasse 130
3400 Burgdorf / Schweiz

hks-stapler.ch
staplerteile24.ch

Stapler. Occasionen. Lösungen. Für Sie.

HKS Fördertechnik AG

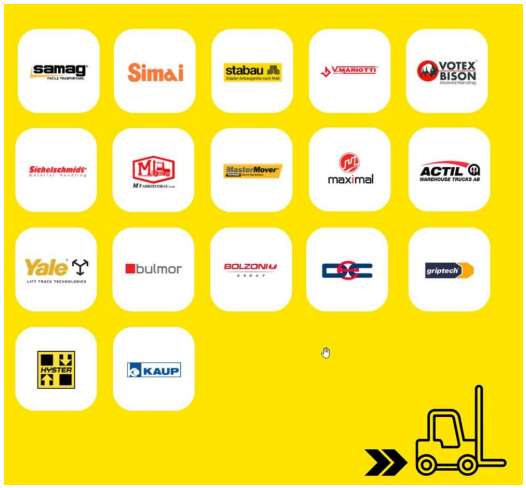

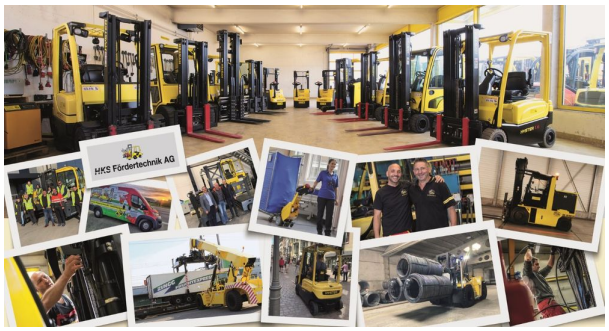

HKS Fördertechnik AG

Hauptsitz und Postadresse
Alti Ruedelfingerstrass 18
8460 Marthalen / Schweiz

Telefon +41 52 305 47 47
info@hks-stapler.ch

Zweigniederlassung
Kirchbergstrasse 130
3400 Burgdorf / Schweiz

hks-stapler.ch
staplerteile24.ch