Stapler. Occasionen.
Lösungen.
Für Sie.

HKS Fördertechnik AG

Stapler-Occasion: Hyster Frontstapler E5.5XN gebraucht

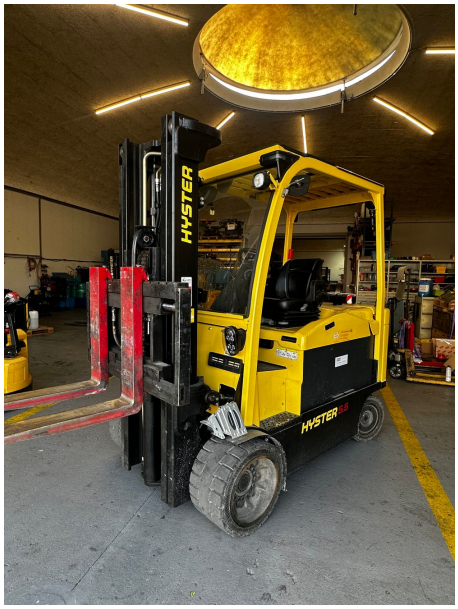

Schnellinfo
Fabrikat: Hyster
Bauart: Frontstapler
Kategorie: 4-Rad Elektrostapler
Modell: E5.5XN
Baujahr: 2016
Betr.Std: 975 Std
Fahrgestellnr: A099N03047P
Kommissionsnummer: 5340
Verfügbar ab: Burgdorf
Verkaufspreis: 29000 CHF
Video: http://www.youtube-nocookie.com/embed/https://youtu.be/OO_2CPR4Pjc

Spezifikationen
Antriebsart: Elektro
Tragkraft: 5500 kg
Lastschwerpunkt: 500 mm
Masttyp: Duplex
Hubhöhe: 3365 mm
Bauhöhe: 2440 mm
Freihub: 1540 mm
Batterie: Batterie mit Aquamatik 80 V 750 Ah
Batterietyp: PzS
Gabellänge: 1200 mm
Reifen vorne: Bandagen-Reifen
VR-Beschreibung: 22x12x16
Reifen hinten: Bandagen-Reifen

Übersicht
Gewährleistung: 3 Monate
Zustand: Gut
Anbaugeräte: Seitenschieber
Weitere Anbaugeräte: SS integriert
Sonderausstattung: Minihebel, int. Richtungsschalter, SVG ohne Expertise (Expertise gegen Aufpreis)
Weitere Sonderausstattung: 3. Ventil|Arbeitsscheinwerfer hinten|Arbeitsscheinwerfer vorne|Dachabdeckung|Frontscheibe|STVZO Zulassung|Vollfreihub|Scheibenwischer

HKS Fördertechnik AG
Hauptsitz und Postadresse: Alti Ruedelfingerstrass 18, 8460 Marthalen / Schweiz
Telefon +41 52 305 47 47
info@hks-stapler.ch
Zweigniederlassung: Kirchbergstrasse 130, 3400 Burgdorf / Schweiz
hks-stapler.ch
staplerteile24.ch

Stapler. Occasionen.
Lösungen.
Für Sie.

HKS Fördertechnik AG

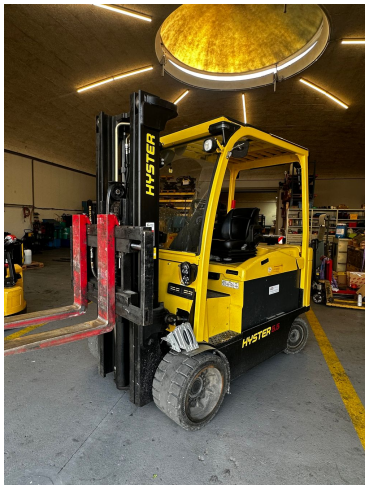

Für Sie.
Lösungen.
Stapler.

HKS Fördertechnik AG

Simai · HYSTER · MasterMover · ABEKO · VOTEX BISON · MEYER · griptech · KAUP · stabau · V.MARIOTTI

HKS Fördertechnik AG

Hauptsitz und Postadresse
Alti Ruedelfingerstrass 18
8460 Marthalen / Schweiz

Telefon +41 52 305 47 47
info@hks-stapler.ch

Zweigniederlassung
Kirchbergstrasse 130
3400 Burgdorf / Schweiz

hks-stapler.ch
staplerteile24.ch